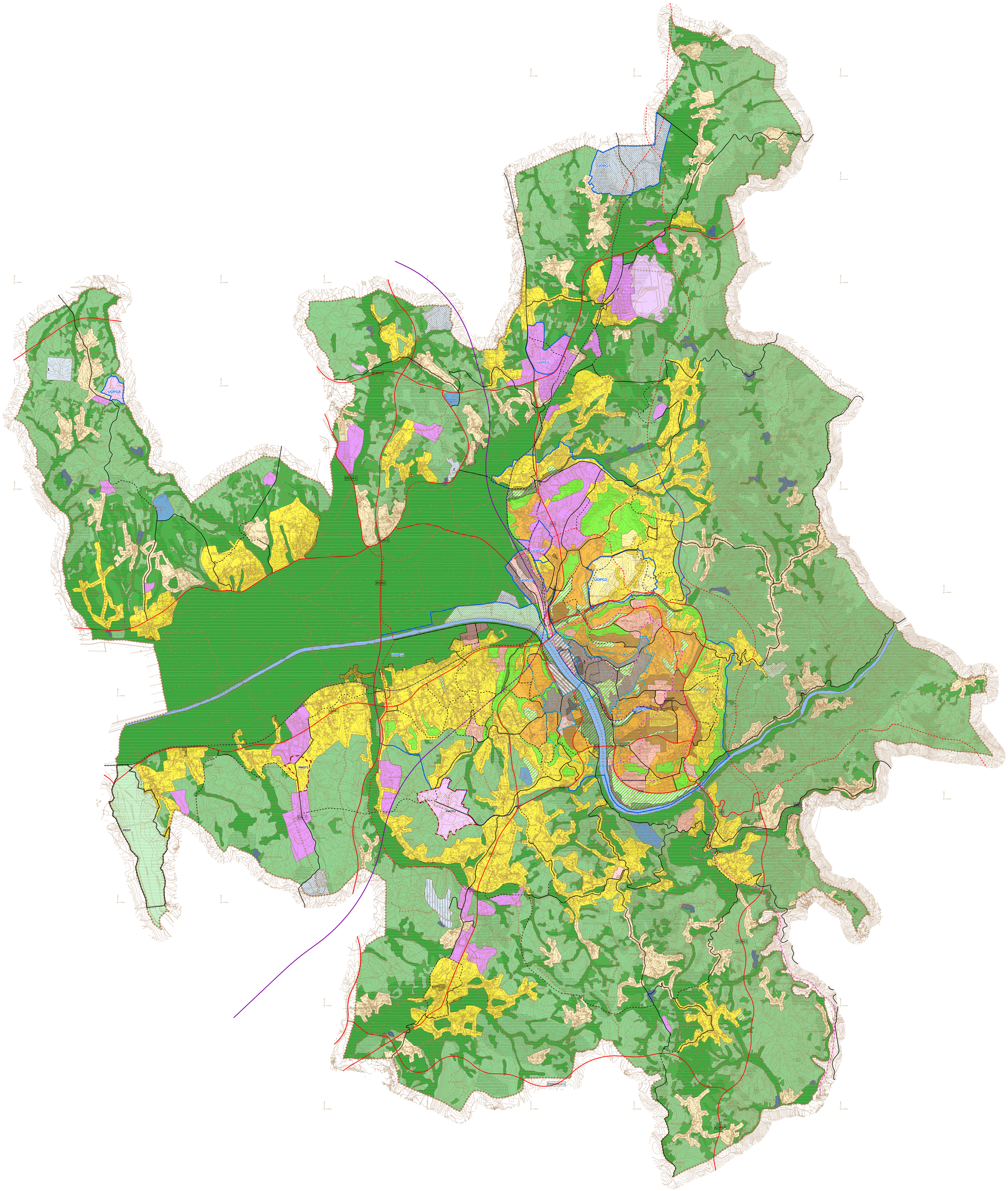

Solo rural

- Espaços agrícolas
- Espaços florestais
- Espaços afetos à exploração de recursos geológicos

Espaços naturais

- Paúl de Arzila
- Matas Nacionais
- Aglomerados rurais
- Espaços culturais

Espaços destinados a equipamentos e outras estruturas

- Área de Equipamentos
  - 1 - Nova Cadeia Penitenciária de Coimbra
  - 2 - Casa do Médico
- Área de Infraestruturas Ambientais
- Área de Infraestruturas Logísticas
- Área de Infraestruturas Aeronáuticas

Solo urbano

Solo urbanizado

Espaços centrais

- Área central C1
- Área central C2
- Área central C3

Espaços residenciais

- Área residencial R1
- Área residencial R2
- Área residencial R3
- Área residencial R4

Espaços de atividades económicas

- Área de atividades económicas AE1
- Área de atividades económicas AE2

Espaços verdes

- Área verde de recreio e lazer
- Área verde de proteção e enquadramento

Espaços de uso especial

- Área de equipamentos
- Área de infraestruturas I1
- Área de infraestruturas I2
- Área de turismo

Solo urbanizável

- Espaços residenciais
- Espaços de atividades económicas

- Áreas inundáveis (DL n.º 364/98, de 21/11)

Espaços canais

Rede Rodoviária

Coletora

- Existente
- Prevista

Distribuidora principal

- Existente
- Prevista

Rede Ferroviária

Existente

- Linha do Norte

Prevista

- Linha de Alta Velocidade (à superfície / em túnel)
- Sistema de Mobilidade do Mondego

Instrumentos de Gestão Territorial

- PEOT - Plano de Ordenamento da Reserva Natural do Paúl de Arzila
- PMOT1 - Plano de Pormenor da Zona Desportiva de Taveiro
- PMOT2 - Plano de Pormenor do Parque Tecnológico de Coimbra

Áreas de Reabilitação Urbana

- Coimbra Rio
- Coimbra Baixa
- Coimbra Alta

Centro Histórico e Zona Envolvente de Enquadramento

- Centro Histórico
- Zona envolvente de enquadramento

UOPG

1. Cidade de Coimbra
2. Lordemão
3. Entrada Poente e Nova Estação Central de Coimbra
4. Estaco e Zona Envolvente
5. Parque Empresarial de Coimbra Norte
6. Fonte do Bispo
7. Plataforma Logística de Coimbra
8. Área Empresarial de Andorinha

Estrutura Ecológica Municipal

- Estrutura Ecológica Municipal

- Limite de Concelho
- Limite de Freguesia

Carta Administrativa Oficial de Portugal
CAOP versão 2008.0

CÂMARA MUNICIPAL DE COIMBRA Divisão de Planeamento

plano diretor municipal 1ª revisão

PLANTA DE ORDENAMENTO

Classificação e Qualificação do Solo

(Manuel Machado)

data: 08.2013 des. n.º 01.01

0 500 1.000 1.500 metros

escala: 1:25000

Cartografia de referência:
Entidade proprietária da cartografia: Instituto Geográfico do Exército; Entidade produtora da cartografia: Instituto Geográfico do Exército; Data de edição: 2012; Série cartográfica: Carta Militar de Portugal, série M888; Sistema de referência: Hayford-Gauss Datum Lisboa; Elipsóide: Hayford; Projeção: Gauss (Transversa de Mercator); Datum: Lisboa; Datum altimétrico: Cascais; Exatidão planimétrica: Superior a 5 m (desvio inferior a 5 m); Exatidão altimétrica: Melhor que 2.20 m; Exatidão Temática: Superior a 90%. Precisão posicional nominal das saídas gráficas: 10.70 m

T:\1revPDM_2013\ELEMENTOS CONSTITUINTES\ORDENAMENTO1_1.mxd